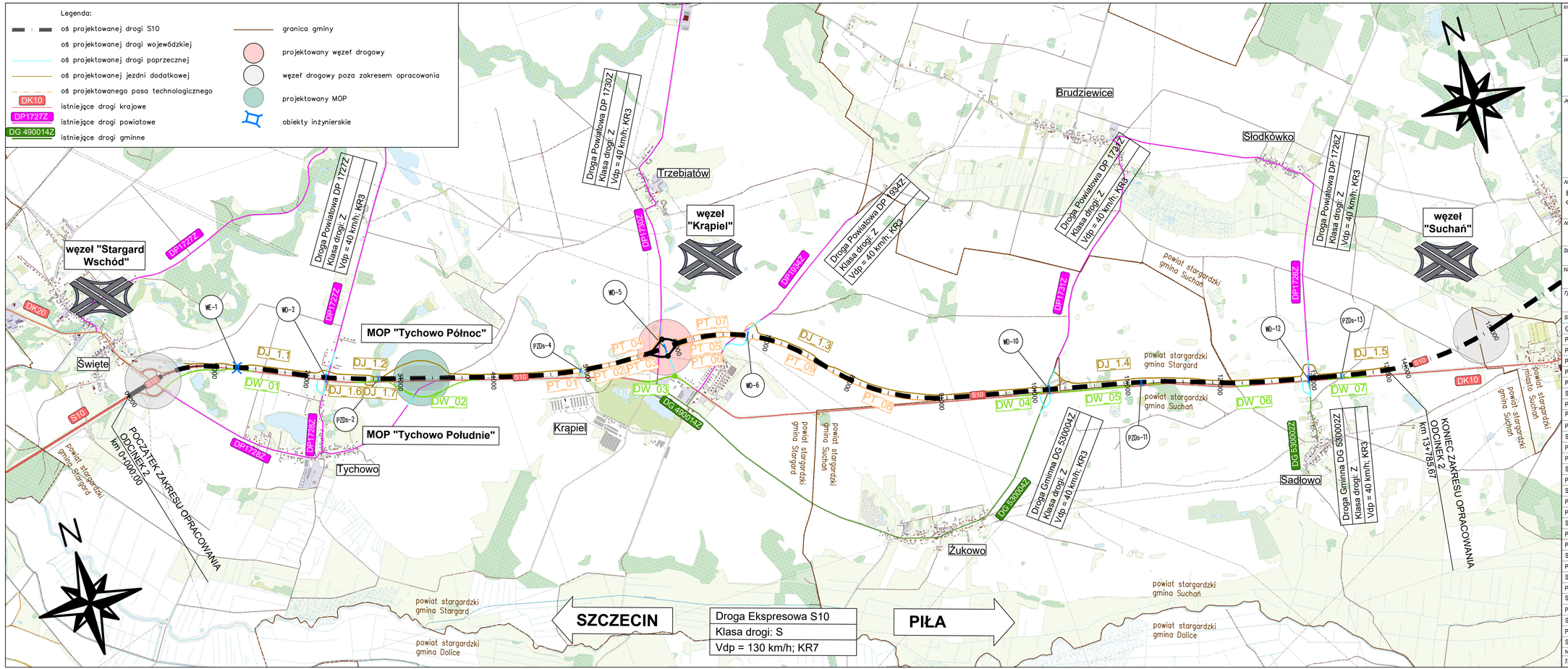

Inwestor:

GDDKiA

Skarb Państwa
Generalny Dyrektor Dróg Krajowych i Autostrad
reprezentowany przez
Generalną Dyrekcję Dróg Krajowych i Autostrad
Oddział w Szczecinie
al. Bohaterów Warszawy 33, 70-340 Szczecin

Wykonawca:

budimex
BUDIMEX S.A.
ul. Siedmiogrodzka 9, 01-204 Warszawa

Jednostka projektowa:

TRAKT
TRAKT sp. z o.o. sp. k.
BIURO PROJEKTÓW BUDOWNICTWA KOMUNIKACYJNEGO
40-159 Katowice
ul. Jesionowa 9a
tel. +48 32 228 12 70
fax +48 32 220 70 04
trakt@trakt.eu

budimex
01-204 Warszawa
ul. Siedmiogrodzka 9
tel. +22 623 60 00
fax +22 623 60 01
info@budimex.pl

Nazwa zamierzenia budowlanego:

Budowa drogi S10 Szczecin - Piła na odcinku koniec obwodnicy Stargardu - początek obwodnicy Piły (z węzłem "Koszyce") z wyłączeniem obwodnicy miejscowości Wałcz"
Odcinek 2, węzeł "Stargard Wschód" (bez węzła) - węzeł "Suchań" (bez węzła)

Nazwa obiektu budowlanego:

Droga S10 Szczecin - Piła
Odc. 2, węzeł "Stargard Wschód" (bez węzła) - węzeł "Suchań" (bez węzła)

Stadium opracowania: **PROJEKT BUDOWLANY**

Nr tomu: **A**

Nazwa opracowania:
TOM A - PROJEKT ZAGOSPODAROWANIA TERENU
TOM A.2 CZĘŚĆ RYSUNKOWA

Tytuł rysunku:
PLAN ORIENTACYJNY

Stanowisko:	*Imię i nazwisko:*	*Specjalność:*	*Nr uprawnień:*	*Podpis:*
Gł. projektant:	mgr inż. Robert Kalinowski	drogowa	MAZ/0513/PWBD/15	
Projektant:	mgr inż. Anna Kopania	drogowa	MAZ/0015/PWBD/20	
Projektant:	mgr inż. Rafał Paweł Kukawski	drogowa	LUB/0015/POOD/14	
Projektant:	mgr inż. Krzysztof Skrok	drogowa	POM/0030/POOD/05	
Projektant:	mgr inż. Zbigniew Pyłos	drogowa	LOD/0752/POOD/07	
Projektant:	mgr inż. Grzegorz Bubalik	drogowa	SLK/9463/PWBD/21	
Sprawdzający:	mgr inż. Marek Stałmach	drogowa	UW-157/98	
Projektant:	mgr inż. Tomasz Wendykowski	mostowa	POM/0064/POOM/14	
Projektant:	mgr inż. Anna Mossakowska-Seles	mostowa	SLK/2792/PWOM/09	
Projektant:	mgr inż. Tomasz Sendal	mostowa	SLK/3424/POOM/10	
Sprawdzający:	mgr inż. Ewa Przymus	mostowa	SLK/9005/PBM/19	
Projektant:	mgr inż. Maciej Laskowski	elektroenergetyczna	MAZ/0581/PWBE/16	
Projektant:	mgr inż. Radosław Kaczmarek	elektroenergetyczna	POM/0217/POOE/09	
Sprawdzający:	mgr inż. Jarosław Kur	elektroenergetyczna	78/GD/2002	
Projektant:	mgr inż. Marek Markowicz	elektroenergetyczna	MAP/0048/PWBE/17	
Sprawdzający:	mgr inż. Marcin Łyszczorz	elektroenergetyczna	SLK/9477/PBE/21	
Projektant:	mgr inż. Marcin Piotr Kozubek	telekomunikacyjna	MAZ/0586/PBT/15	
Projektant:	mgr inż. Witold Kaźmierczak	telekomunikacyjna	DT-WBT/02452/03/U	
Sprawdzający:	mgr inż. Maciej Więch	telekomunikacyjna	SLK/8221/PWBT/18	
Projektant:	mgr inż. Martyna Gawin	sanitarna	SLK/8501/PBS/19	
Projektant:	mgr inż. Katarzyna Mazur	sanitarna	SLK/3419/POOS/10	
Sprawdzający:	mgr inż. Mateusz Szał	sanitarna	OPL/2356/PWBS/23	
Projektant:	mgr inż. Mariusz Kleszcz	hydrotechniczna	SLK/0529/PWBH/22	
Sprawdzający:	mgr inż. Marta Mucha	hydrotechniczna	SLK/1287/PBH/24	
Projektant:	mgr inż. Marek Stałmach	konstr.-bud.	UW-157/98	
Sprawdzający:	mgr inż. Bogdan Burcek	konstr.-bud.	109/98 BB	
Projektant:	mgr inż. Mariusz Kleszcz	sanitarna	SLK/8912/PWBS/19	
Sprawdzający:	mgr inż. Michał Porwoł	sanitarna	SLK/1551/PWOS/06	
Projektant:	mgr inż. arch. Daniel Flaszka	architektoniczna	01/LOOKK/2016	
Sprawdzający:	mgr inż. arch. Ewa Hinz	architektoniczna	03/LOOKK/2016	

Numer Umowy	Skala	Data opracowania	Data sprawdzenia	Etap	Numer rysunku	Rewizja
78/KP/2023 (PR-946/24)	1:25000	04-2025	04-2025	PB	01.01	01